

Concessione di servizi per l'affidamento di un EPC per l'efficiamento, la manutenzione, la gestione integrata degli impianti tecnologici, la conservazione ed il restauro edile storico-artistico, compreso fornitura del vettore energetico, per gli immobili di pertinenza dell'Assemblea Regionale Siciliana, ai sensi dell'art.183 del D.Lgs. 50/2016.



**Assemblea Regionale Siciliana**

**ENGIE Servizi S.p.A.**  
Viale Giorgio Nebotta, 31 - 00144 Roma

**Assemblea Regionale Siciliana**  
Piazza del Parlamento, 1 - 90134 Palermo

**E.1**

PROGETTO: ARS  
SCALA: NOVEMBRE 2019  
DIS. DIS.  
FILE: E.1\_ARS.dwg

DESCRIZIONE: SPACCATO ASSONOMETRICO  
INDIVIDUAZIONE DEGLI INTERVENTI DI PROGETTO

IL PRESENTE DOCUMENTO HA SCOPO PURAMENTE INFORMATIVO E NON HA VALORE CONTRATTUALE. IL CLIENTE È RESPONSABILE DELLA VERIFICA E DELL'ADOZIONE DEL PROGETTO. IL PRESENTE DOCUMENTO È STATO REDATTO IN DATA 11/11/2019. IL CLIENTE È RESPONSABILE DELLA VERIFICA E DELL'ADOZIONE DEL PROGETTO. IL PRESENTE DOCUMENTO È STATO REDATTO IN DATA 11/11/2019. IL CLIENTE È RESPONSABILE DELLA VERIFICA E DELL'ADOZIONE DEL PROGETTO.

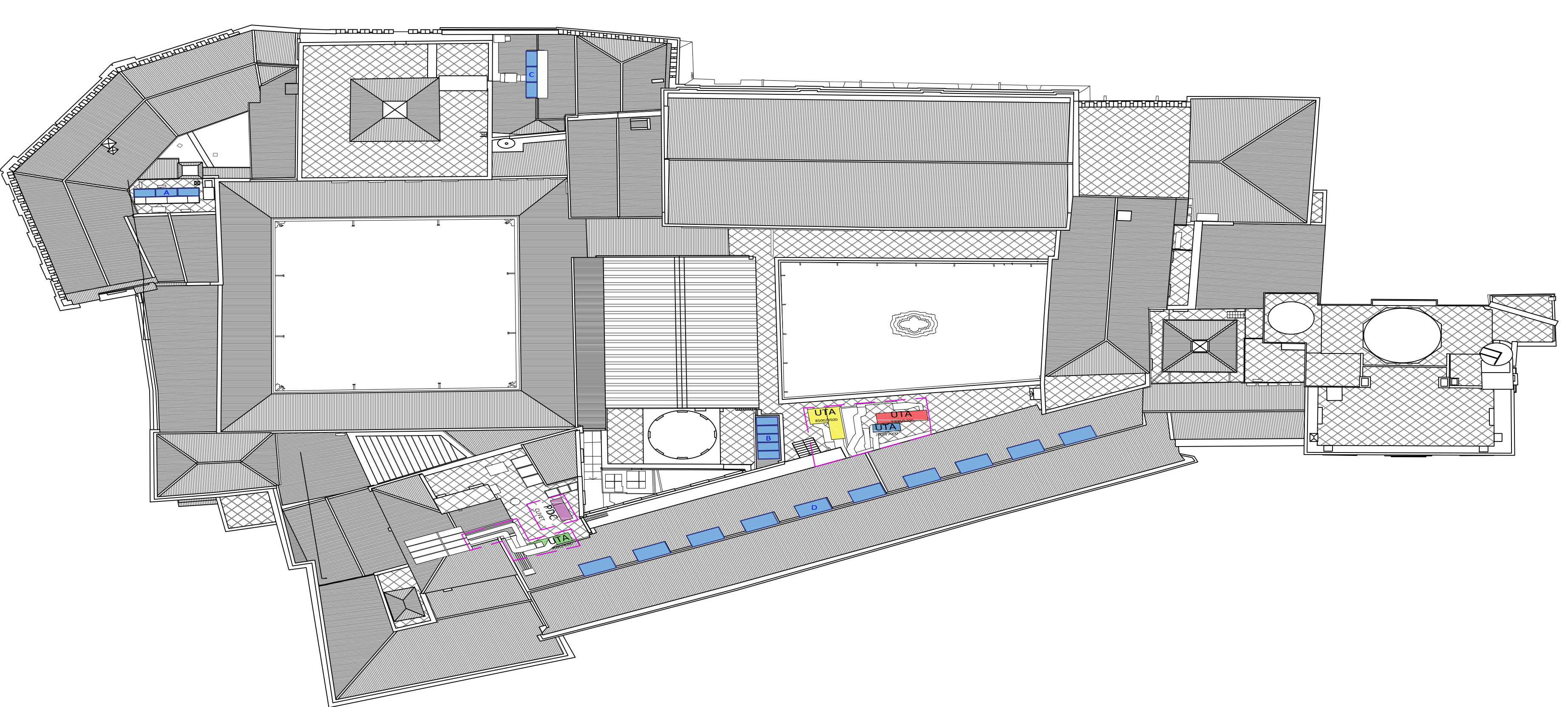

LIVELLO DI COPERTURA

**INTERVENTI DI PROGETTO**

INVOLUCRO		ISOLAMENTO COPERTURA
		SOSTITUZIONE INFISSI
ENERGIE RINNOVABILI		FOTOVOLTAICO INTEGRATO VETRO-VETRO
		SOLARE TERMICO PER ACS
EFFICIENTAMENTO ENERGETICO IMPIANTI		SOSTITUZIONE UTA
		CENTRALIZZAZIONE IMPIANTI DI CLIMATIZZAZIONE AUTONOMA
GESTIONE E MONITORAGGIO		RELAMPING LED
		SISTEMA DI MONITORAGGIO

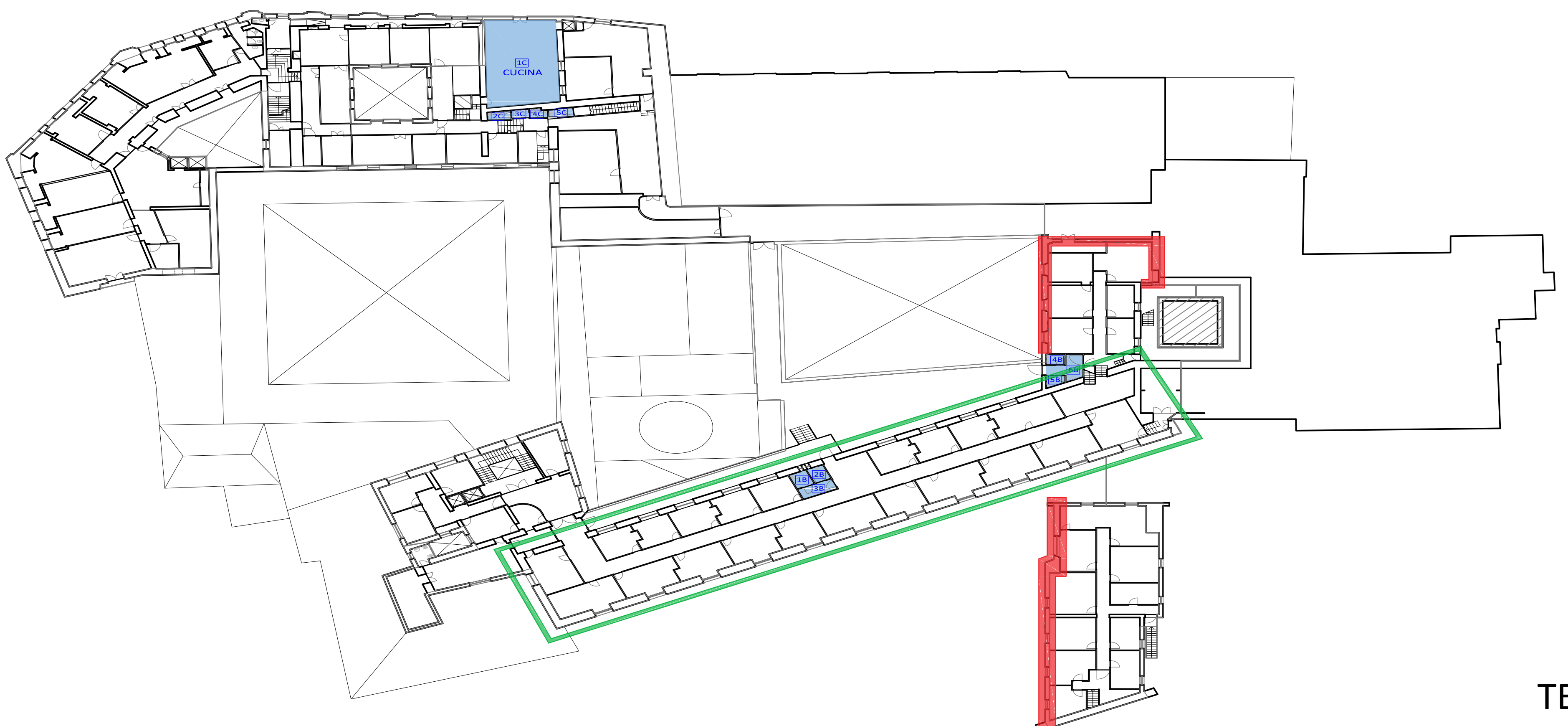

TERZO LIVELLO

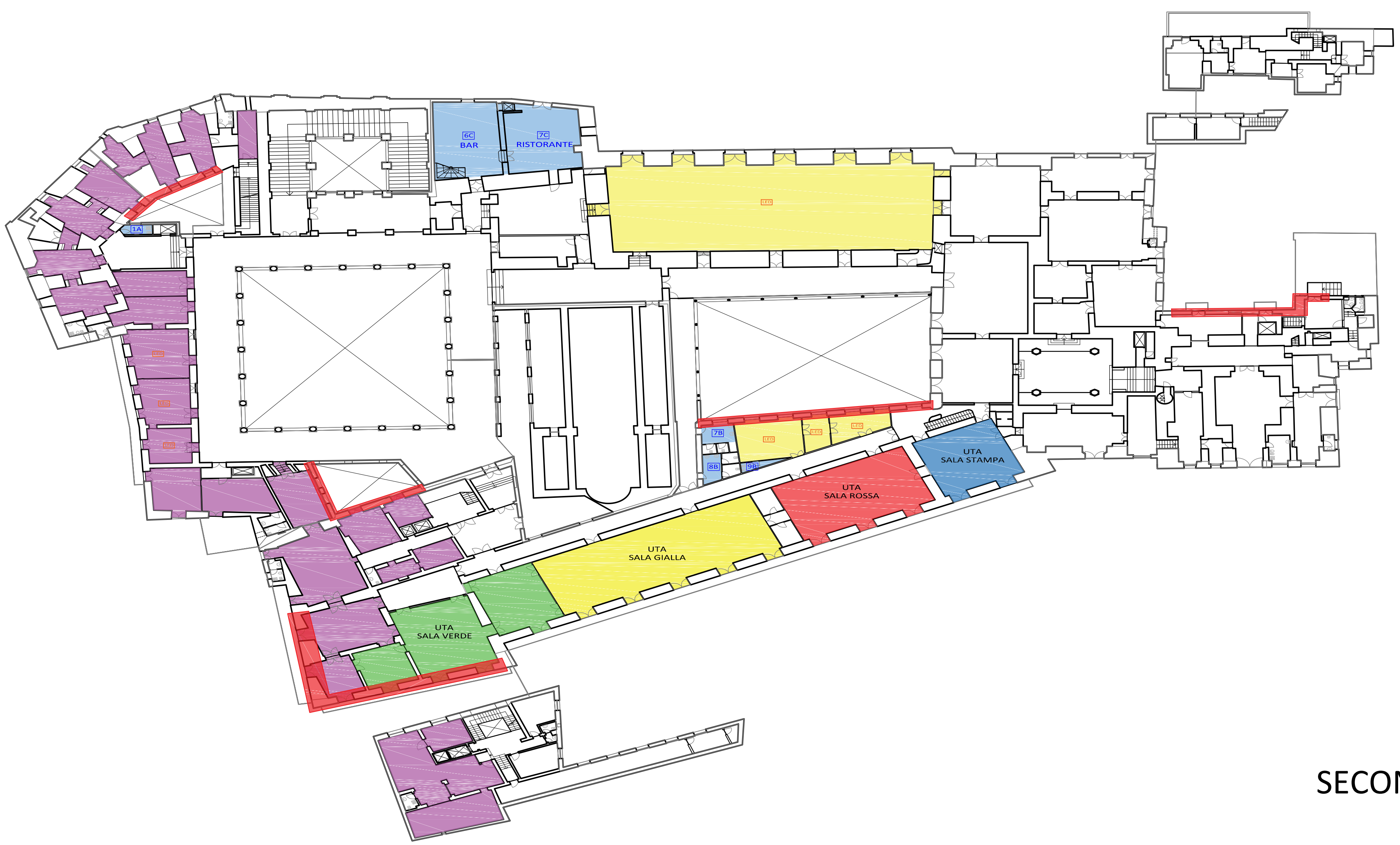

SECONDO LIVELLO

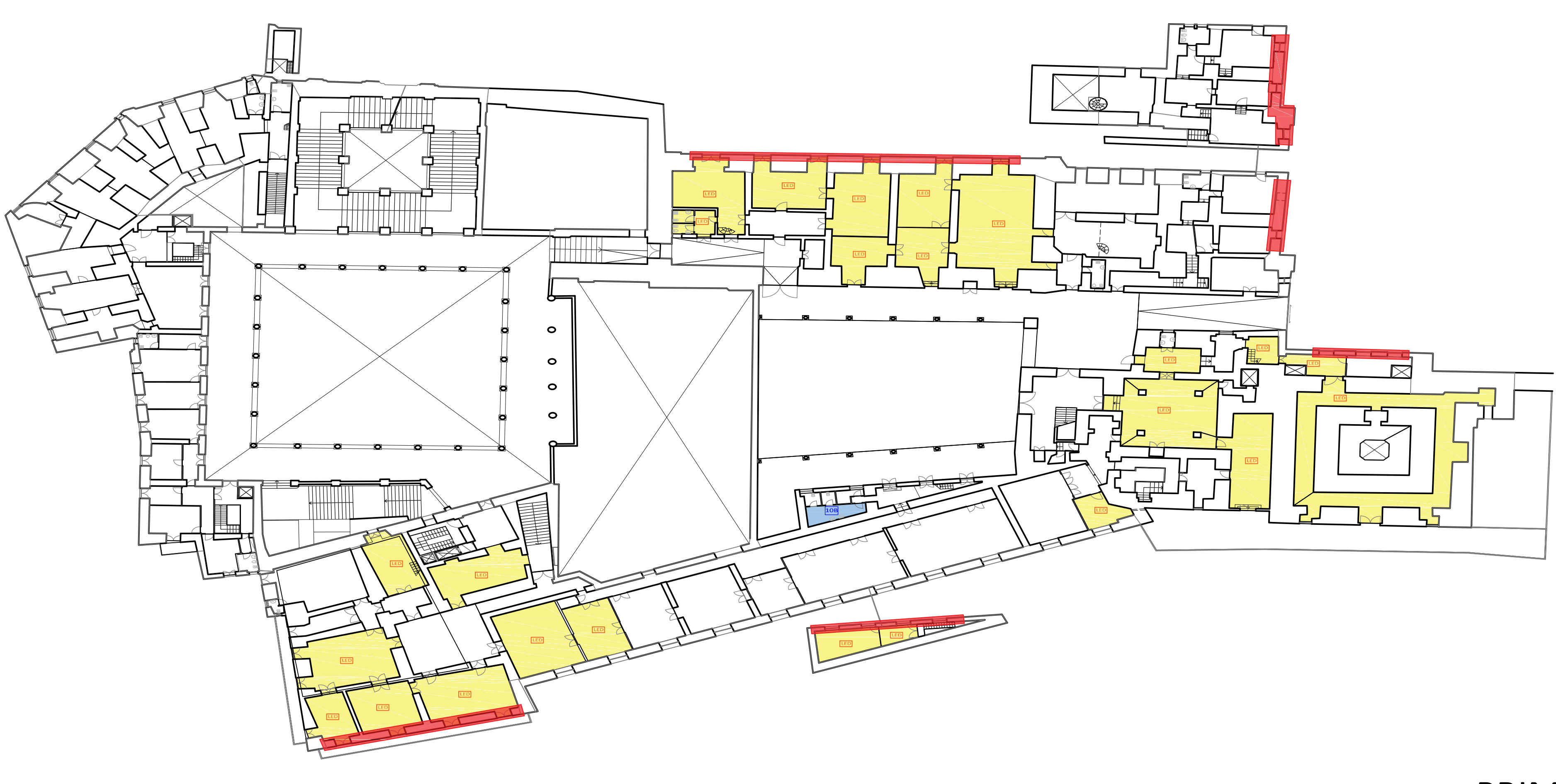

PRIMO LIVELLO

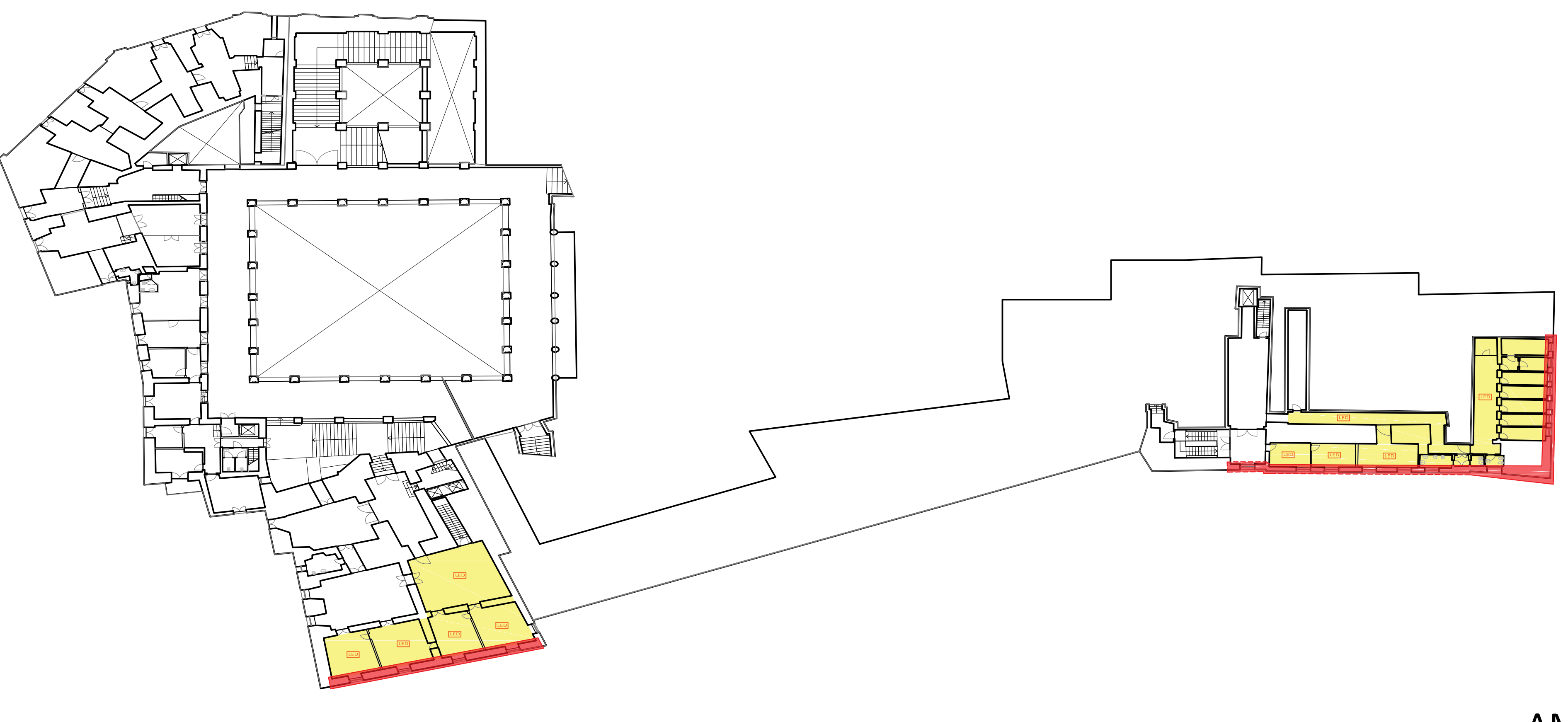

AMMEZZATO

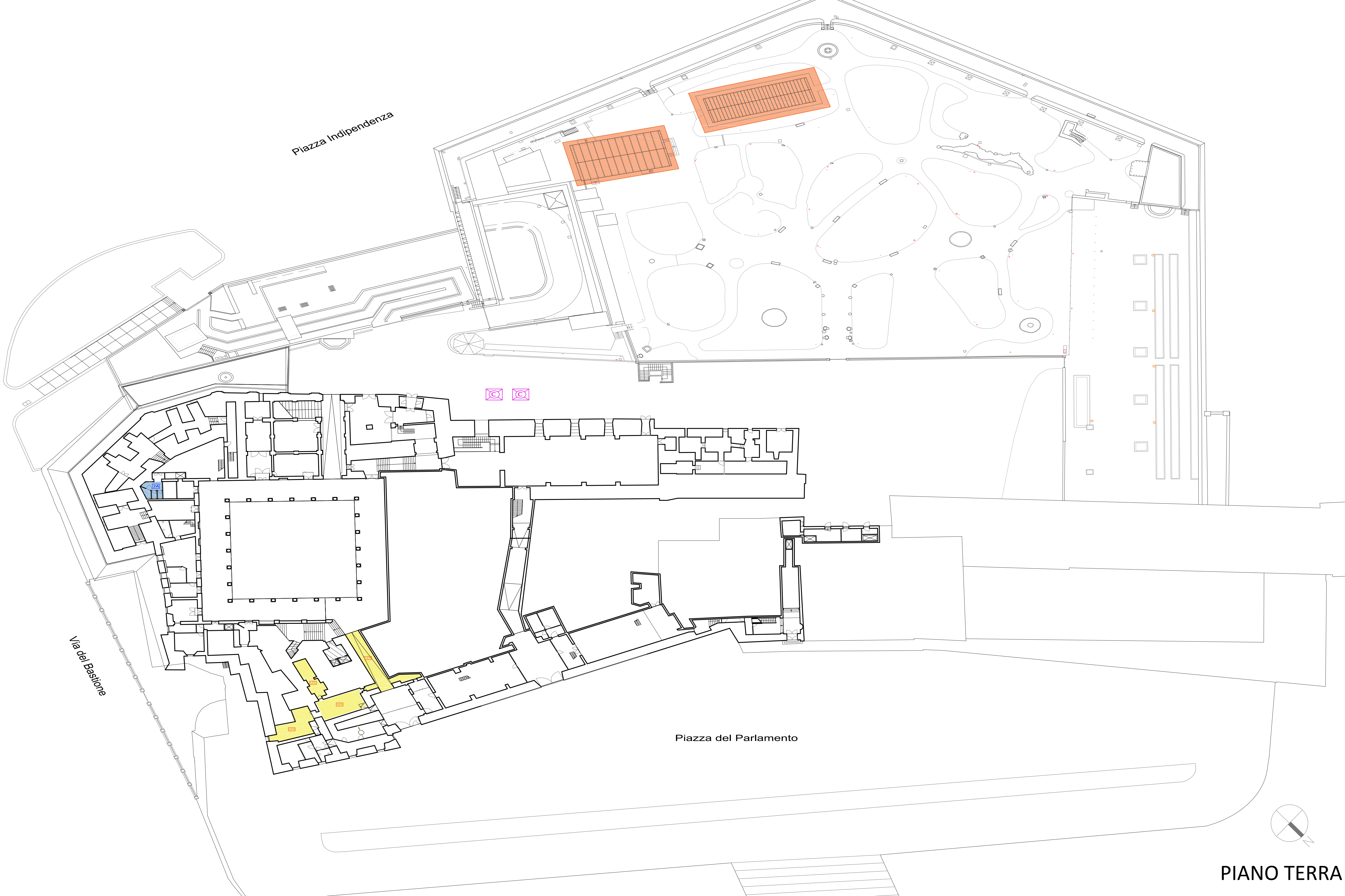

PIANO TERRA